



KIRKWOOD

GANAR CRÉDITOS UNIVERSITARIOS EN
LA ESCUELA SECUNDARIA



Programas de Estudio 2024-2025
BENTON COUNTY

www.kirkwood.edu/bentoncounty

Kirkwood
COMMUNITY COLLEGE

Kirkwood

COMMUNITY COLLEGE

Estimados Estudiantes, Padres y Consejeros,

El Colegio Comunitario Kirkwood se enorgullece de colaborar con nuestros distritos escolares locales, socios comunitarios y empleadores locales de la industria para ofrecer oportunidades de aprendizaje de última generación para los estudiantes. En el Centro del Condado de Benton de Kirkwood ubicado en Vinton, nuestro objetivo es satisfacer las necesidades de los estudiantes y la comunidad ofreciendo una amplia variedad de oportunidades educativas y experiencias profesionales.

Kirkwood Benton County se complace en ofrecer cursos con créditos universitarios a los estudiantes inscritos en nuestros distritos escolares asociados (Benton Community, Center Point-Urbana y Vinton-Shellsburg) a través de la inscripción concurrente. Los estudiantes pueden obtener créditos universitarios transferibles mientras exploran cursos en una variedad de campos. Las oportunidades de créditos concurrentes incluyen en nuestro Centro del Condado de Benton, Academias Profesionales en nuestro Centro Regional de Linn en Hiawatha, así como cursos ofrecidos en las escuelas preparatorias asociadas, en línea o en otros campus de Kirkwood.

Los estudiantes pueden probar el agua con uno o dos cursos universitarios no relacionados, o completar uno de nuestros programas de Academia empaquetados para cursos enfocados en la carrera. Los estudiantes también obtienen créditos de la escuela secundaria necesarios para sus requisitos de graduación mientras toman estos cursos. Los programas de Kirkwood preparan a los estudiantes para carreras en industrias de alta demanda que requieren formación postsecundaria. Estas oportunidades permiten a los estudiantes acelerar su educación sin costo para sus familias.

A medida que los estudiantes planifican sus horarios y aprovechan estas oportunidades, no duden en comunicarse con nuestra oficina si tienen alguna pregunta. También recomendamos discutir estas opciones con la oficina de consejeros de su escuela secundaria. Para obtener información adicional, incluida una lista completa de cursos y programas, visite nuestro sitio web. Esperamos trabajar con ustedes y sus estudiantes mientras comienzan a explorar sus intereses y pasiones a través de las muchas oportunidades ofrecidas en el Colegio Comunitario Kirkwood.

Atentamente,

Kasey Keeling

Director, Benton County Center
319-472-2318
kasey.keeling@kirkwood.edu

Michael Jacobsen

Associate Director, Benton County Center
319-472-2318
michael.jacobsen@kirkwood.edu

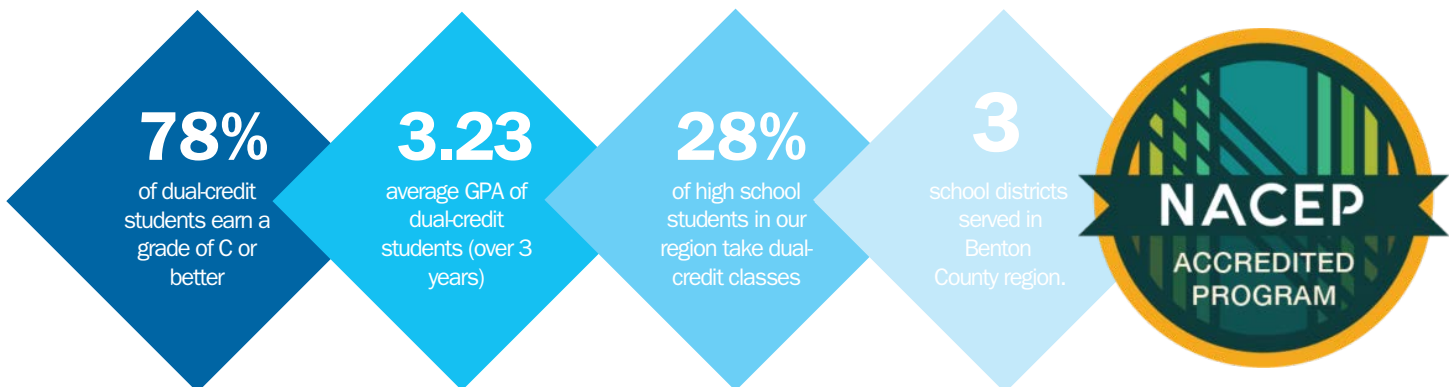

¿POR QUÉ OBTENER CCHS? LA PRUEBA ESTÁ EN LOS NÚMEROS:

- ▶ **El 75.5% de los estudiantes de CCHS se inscriben en educación postsecundaria** el semestre de otoño después de su graduación de la preparatoria, en comparación con el 50.4% de los estudiantes que no son de CCHS.
- ▶ En promedio, los estudiantes de CCHS que se inscriben en educación postsecundaria directamente después de la preparatoria tienen un **15.4% menos de probabilidad de abandonar sus estudios.**
- ▶ En los 8 años posteriores a su graduación de la preparatoria, **el 87.5% de los estudiantes de CCHS se han inscrito en educación postsecundaria,** en comparación con el 67% de los estudiantes que no son de CCHS.

**Estadísticas obtenidas a través de investigaciones del Departamento de Educación de Iowa.*

ESTUDIANTES QUE INGRESAN A LA UNIVERSIDAD HABIENDO OBTENIDO CRÉDITOS UNIVERSITARIOS EN LA PREPARATORIA:

- ▶ Obtienen promedios de calificaciones más altos.
- ▶ Tienen tasas de retención más altas.
- ▶ Experimentan tasas de graduación más altas.
- ▶ Se gradúan en menos tiempo.
- ▶ Cambian de especialización menos a menudo.
- ▶ Añaden especializaciones secundarias y segundas especializaciones con mayor frecuencia.

**En comparación con los estudiantes que no han obtenido créditos universitarios en la preparatoria. Estadísticas obtenidas a través de investigaciones de la Universidad Estatal de Iowa.*



Kirkwood
COMMUNITY COLLEGE

Información sobre Elegibilidad, Admisión e Inscripción

Crédito Universitario en la Escuela Secundaria (CCHS) - Inscripción Concurrente en el Colegio Comunitario Kirkwood

Kirkwood se asocia con escuelas preparatorias locales para ofrecer trabajo de cursos de inscripción concurrente que satisfacen las necesidades de los estudiantes que buscan explorar un programa de carrera técnica específica en Kirkwood, así como trabajo de cursos de educación general de nivel de transferencia para mejorar cualquier especialización. Los estudiantes inscritos en un curso de inscripción concurrente obtienen créditos tanto de la escuela secundaria como universitarios para el curso.

El profesorado de la escuela secundaria que cumple con los requisitos del profesorado del colegio comunitario es reconocido como profesorado adjunto y sigue el plan de estudios aprobado por Kirkwood.

Según lo definido por el Departamento de Educación de Iowa, el Último Año Plus (SYP) es una parte importante de los esfuerzos de reforma de la escuela secundaria. A través de estos programas, se brindan a los estudiantes oportunidades rigurosas para el aprendizaje avanzado.

Con este fin, Kirkwood se asocia con distritos escolares del área para preparar a los estudiantes para aprender habilidades esenciales y obtener créditos universitarios a través de una variedad de opciones de inscripción concurrente. La ley de Iowa requiere que los estudiantes, instructores e instituciones cumplan con ciertos criterios para ser elegibles para participar en la programación de SYP.

Para participar, los estudiantes deben:

- Satisfacer los requisitos previos del Colegio Comunitario Kirkwood, que pueden incluir una puntuación de ubicación satisfactoria o un GPA adecuado en lectura, escritura y matemáticas, indicado por los exámenes de ubicación reconocidos por el colegio.
- Complete la solicitud de admisión "Créditos Universitarios en la Escuela Secundaria" en: www.kirkwood.edu/cchsapply
- Tenga en cuenta que el distrito no puede imponer restricciones sobre la participación en oportunidades del Último Año Plus. Ejemplos incluyen:
 - Los distritos no pueden exigir agotar el plan de estudios del distrito antes de la inscripción en cursos del Último Año Plus.
 - Los distritos no pueden limitar a un estudiante a un curso por semestre.
 - Los distritos no pueden limitar la cantidad de cursos que un estudiante puede tomar en un año académico; sin embargo, Kirkwood limita a 18 horas de crédito por semestre; cualquier cantidad mayor requiere aprobación del decano.
 - Los distritos no pueden limitar el formato en el que se puede tomar una clase.

Cursos de Artes y Ciencias

- Para participar en cursos de artes liberales, los estudiantes deben demostrar competencia en cada una de las tres áreas académicas: matemáticas, ciencias y lectura, según lo indicado por las Pruebas de Evaluación de Iowa o una medida alternativa de competencia adoptada por la junta escolar. Las medidas alternativas de competencia pueden variar según el distrito escolar. Los estudiantes también deben cumplir con los requisitos previos del Colegio Comunitario Kirkwood según sea necesario.

Cursos de Academia de Carreras

- La participación en cursos de carrera y técnica no se basa en la competencia de las Pruebas de Evaluación de Iowa. Los estudiantes deberán cumplir con los requisitos previos del Colegio Comunitario Kirkwood según sea necesario.

Puede encontrar información adicional sobre orientación para el Último Año Plus en:
www.educateiowa.gov/adult-career-and-community-college/senior-year-plus-syp

Definiciones de Formato de Inscripción Concurrente:

1. En el lugar: inscripción concurrente en la escuela secundaria, impartida en su mayoría por un instructor pagado por la escuela secundaria. Las secciones en el lugar están creadas y dedicadas a los estudiantes de la escuela secundaria. En casos raros, los cursos se ofrecen en una ubicación proporcionada por Kirkwood fuera de la escuela secundaria, pero para fines de inscripción y facturación se tratan como secciones en el lugar.
2. Inscripción Concurrente Alternativa: los estudiantes de la escuela secundaria se unen a una clase universitaria existente tradicionalmente ofrecida. En la Inscripción Concurrente Alternativa, los estudiantes de inscripción concurrente tomarán el curso con un instructor pagado por Kirkwood. Estos cursos no están dedicados a estudiantes de la escuela secundaria, pero son cursos universitarios a los que los estudiantes de la escuela secundaria son elegibles para unirse junto con estudiantes que buscan obtener un título; muchos de estos cursos se ofrecen en línea o en el Campus Principal de Kirkwood.
3. Cursos del Centro Regional: programación compartida de academias de carreras en una ubicación de Kirkwood. Estos son cursos dedicados a estudiantes de la escuela secundaria y se llevan a cabo en uno de los cuatro centros regionales: el Centro Regional del Condado de Jones en Monticello; el Centro Kirkwood en la Universidad de Iowa en Coralville, el Centro Regional del Condado de Linn en Hiawatha, o el Centro Regional del Condado de Washington en Washington.

Proceso de Inscripción y Registro para Estudiantes de Inscripción Concurrente:

- 1) El estudiante expresa interés en inscribirse en la inscripción concurrente.
- 2) El estudiante crea un registro oficial en Kirkwood en www.kirkwood.edu/cchsapply. Los estudiantes deben crear una cuenta y luego completar toda la solicitud para su envío.
- 3) En un plazo de dos días hábiles, el estudiante recibirá un correo electrónico indicando que la solicitud ha sido procesada. El correo electrónico contendrá instrucciones sobre cómo el estudiante puede iniciar sesión en su cuenta y ver su carta de bienvenida formal. La carta contendrá el número de identificación único del estudiante, también conocido como knumber. Este es el identificador que se utilizará en lugar del SSN, y no cambiará.
- 4) Los estudiantes luego necesitarán configurar su cuenta oficial de Kirkwood utilizando su knumber y estableciendo una contraseña (www.kirkwood.edu/setup). Tenga en cuenta que este es un proceso diferente al de establecer un perfil para el proceso de solicitud (ver más información a continuación).
- 5) El estudiante deberá completar cualquier examen de colocación requerido o enviar el GPA necesario si se requiere para los requisitos individuales del curso según lo identificado en el catálogo del curso.
- 6) Después de que se hayan completado los pasos subsiguientes, los estudiantes pueden inscribirse en cursos de inscripción concurrente a través de Dual Enroll. Los estudiantes necesitarán su knumber y contraseña para iniciar sesión en Kirkwood.dualenroll.com. Después de crear un perfil básico, los estudiantes pueden seleccionar el término apropiado para registrarse en clases futuras. Después de que el estudiante haya seleccionado y enviado los cursos deseados, las selecciones pasarán a la escuela secundaria y a Kirkwood para aprobaciones finales. Si la inscripción no se procesa o aprueba por cualquier motivo, el estudiante debería recibir una notificación en su correo electrónico de Kirkwood. NOTA: Los estudiantes que no se inscriban a través de Dual Enroll serán considerados estudiantes de pago propio y serán responsables de su propia matrícula. Los estudiantes que se inscriban a través de Dual Enroll y cuenten con la aprobación del distrito escolar tendrán sus costos de matrícula cubiertos por el distrito escolar.
- 7) Para cualquier pregunta, los centros del condado y regionales están disponibles para ayudar a los estudiantes en el proceso de solicitud e inscripción en cualquier momento. Consulte la página final para obtener información de contacto.

Otorgamiento de Créditos/Calificaciones:

Crédito de la Escuela Secundaria: Los estudiantes que obtengan una calificación aprobatoria recibirán crédito de su escuela secundaria. Los distritos escolares individuales determinarán si el crédito de la escuela secundaria se otorgará para cumplir con los requisitos básicos del plan de estudios de la escuela secundaria o los requisitos electivos.

Crédito Universitario: Los estudiantes recibirán crédito universitario de Kirkwood Community College. Se creará un expediente académico oficial y la calificación obtenida se reflejará en el expediente académico oficial del estudiante.

Transferencia de Créditos: Los estudiantes que no planean asistir a Kirkwood después de graduarse de la escuela secundaria deben incluir su expediente académico oficial como parte de su solicitud a otras universidades y colegios. Los estudiantes pueden solicitar una copia de su expediente académico en <https://www.kirkwood.edu/transcript> o iniciando sesión en MyHub. Kirkwood se esfuerza por garantizar que los cursos de nivel académico se transfieran a otras instituciones y tiene acuerdos de transferencia con muchas universidades y colegios estatales. Si un estudiante planea asistir a una universidad privada o a una institución fuera del estado, por favor, contacte directamente a la universidad para determinar cómo se transferirán los créditos obtenidos.

RAI Scores

Las tres universidades regentes de Iowa asignan un puntaje de Índice de Admisión Regente (RAI) basado en puntajes de exámenes, clasificación de clases, GPA y el número de cursos principales que has completado. Algunas de estas clases pueden influir en tu RAI. Para obtener más información, visita <http://www.regents.iowa.gov/RAI>.

Nota para Padres/Tutores de Estudiantes de Academia

A través de la Ley de Derechos Educativos y Privacidad de la Familia (FERPA, por sus siglas en inglés), las universidades están legalmente obligadas a mantener la confidencialidad de los registros de los estudiantes. Por lo tanto, la comunicación de Kirkwood se dirigirá directamente al estudiante. Se les anima a mantener líneas de comunicación abiertas con su estudiante. Algunos consejos útiles:

- La mayoría de los profesores utilizan una herramienta de gestión de clases llamada Talon. Sus estudiantes deberían poder iniciar sesión en su cuenta de Talon para la clase y mostrarles cualquier tarea, calificación o asistencia que el instructor haya registrado para ellos.
- Las calificaciones intermedias o los indicadores de aprobado/reprobado se dan cada semestre. Su estudiante debería poder iniciar sesión en su cuenta de MyHub y mostrarle su calificación intermedia.
- Trabaje a través del consejero de la escuela secundaria cuando tenga una preocupación. Nuestra asociación con Kirkwood nos permite mantener un contacto abierto con el distrito escolar, ya que las clases de inscripción simultánea se ofrecen para créditos de escuela secundaria y universitarios.
- En algunos casos, los estudiantes pueden optar por divulgar información protegida por FERPA. Comuníquese con nuestra oficina para obtener más información sobre este proceso.

CAREER ACADEMY

Arts & Sciences

Estudiar en Artes Liberales brinda la oportunidad de explorar múltiples perspectivas, desarrollar un pensamiento crítico profundo y ampliar tus conocimientos en una variedad de disciplinas y áreas de interés. Los estudiantes participantes pueden obtener 12 o más horas de crédito a través de varios cursos de academias profesionales.

Available at: Benton Community (BC), Center Point-Urbana (CPU), and Vinton Shellsburg (VS) High Schools and Kirkwood's Benton County Center (BCC)



COURSE NAME	COURSE NUMBER	AVAILABLE AT:	CREDITS
Applied Math	MAT-772	VS	3
Calculus I	MAT-210	VS	3
Composition I	ENG-105	BC, CPU, VS	3
Composition II	ENG-106	BC, CPU, VS	3
Digital Imaging	GRA-140	CPU	3
Employability Skills	WBL-110	BCC	1-3
Fundamentals of Oral Communication	SPC-101	BC, VS	3
Introduction to Business	BUS-102	CPU	3
Introduction to Criminal Justice	CRJ-100	BC	3
Introduction to Psychology	PSY-111	BC	3
Introduction to Sociology	SOC-100	BC	3
Personal Finance	FIN-121	CPU	3
Practicum/Field Experience	WBL-200	BC, CPU, VS	1-2
Principles of Agronomy	AGA-114	VS	3
Principles of Horticulture	AGH-221	VS	3
Statistics	MAT-157	CPU, VS	3

CAREER ACADEMY

Arts & Sciences (Continued)

COURSE NAME	COURSE NUMBER	AVAILABLE AT:	CREDITS
Survey of Animal Industry	AGS-113	VS	3
US History to 1877	HIS-151	VS	3
US History since 1877	HIS-152	VS	3
Weight Training I	PEA-187	CPU	1
Weight Training II	PEA-287	CPU	1

Total Tuition Cost Savings: \$2,520+

CAREER ACADEMY

Engineering (PLTW)

MANUFACTURING, TRADES, AND TRANSPORTATION

¡Aprende a construir el futuro que has soñado en nuestra experiencia de la academia de Ingeniería! Con instructores conoedores y experimentados, recibirás una educación de primer nivel. Además de los cursos académicos, este programa ofrece entrenamiento práctico en instalaciones de última generación con las herramientas y equipos más avanzados de la industria. Completa proyectos únicos del mundo real con compañeros de clase y prepárate para una emocionante carrera como ingeniero.

Available at: Benton Community, Center Point-Urbana, and Vinton Shellsburg High Schools



COURSE NAME	COURSE NUMBER	CREDITS
Introduction to Engineering Design	EGT-400	3
Principles of Engineering	EGT-410	3
Civil Engineering and Architecture	EGT-460	3
Computer Science Principles	CIS-450	3

Total Tuition Cost Savings: \$1,260 – \$2,520

**Los cursos varían según la ubicación, se pide a los estudiantes que completen al menos 2 cursos.*

CAREER ACADEMY

Patient Care Exploration



HEALTH AND WELLNESS

La Academia de Cuidado al Paciente es perfecta para estudiantes apasionados por cuidar a los demás y desean marcar la diferencia en las vidas de las personas. Explorarás desde anatomía y fisiología hasta psicología y comunicación, aprendiendo a trabajar eficazmente con pacientes de todas las edades y antecedentes. Al final del programa, tendrás una sólida base en el cuidado del paciente que te preparará para cualquier camino que elijas seguir. Ya sea que estés interesado en convertirte en médico, enfermero o cualquier otro tipo de profesional médico, esta experiencia es un excelente primer paso en tu viaje.

Available at: Benton Community, Vinton-Shellsburg High Schools, and online

COURSE NAME	COURSE NUMBER	CREDITS
Exploration of Healthcare Careers	HSC-205	3
Medical Terminology	HSC-115	3
Nurse Aide	HSC-168	3.5

Total Tuition Cost Savings: **\$1,995**

*Los estudiantes deben tener 16 años antes del primer día de su curso programado de Asistente de Enfermería. Se recomienda haber completado biología de la escuela secundaria en los últimos dos años, con una calificación de C o superior. Los estudiantes deben obtener 79 o más en el curso de Asistente de Enfermería para pasar a la experiencia clínica. No se permiten ausencias justificadas para Asistente de Enfermería, según las regulaciones estatales. Los estudiantes deben organizar su propio transporte para la experiencia clínica y estar preparados para comprometer tiempo fuera de la clase de la academia para completar los requisitos clínicos. Los requisitos de inmunización de salud (*si corresponden) se comparten con los estudiantes en la orientación y deben completarse antes del primer día del curso programado de Asistente de Enfermería.*

CÓMO EMPEZAR

ENLACES ÚTILES

- ▶ **Completa tu solicitud de Créditos Universitarios en la Escuela Secundaria (CCHS)**

www.kirkwood.edu/cchsapply

- ▶ **Configura tu número de identificación (k-number) y contraseña**

www.kirkwood.edu/setup

- ▶ **¿Olvidaste tu número de identificación (k-number) y contraseña?**

www.kirkwood.edu/knumber

www.kirkwood.edu/password

- ▶ **Regístrate para tus clases**

kirkwood.dualenroll.com

- ▶ **Completa la orientación.**

www.kirkwood.edu/talon

Haz clic en el curso titulado Orientación para Créditos Universitarios en la Escuela Secundaria. Todos los centros regionales tienen requisitos de orientación en persona.

- ▶ **Accede a tu(s) curso(s) en TALON**

www.kirkwood.edu/talon

Haz clic en el título específico de tu curso.



Kirkwood Community College no participará ni permitirá discriminación ilegal contra individuos involucrados en sus programas y actividades educativas por motivos de raza, credo, color, sexo, orientación sexual, identidad de género, origen nacional, religión, edad, discapacidad o estado civil, parental o familiar real o potencial. Si tiene preguntas o quejas relacionadas con el cumplimiento de la política, comuníquese con el Vicepresidente de Recursos Humanos en Kirkwood Community College, 313 Kirkwood Hall, 6301 Kirkwood Blvd. SW, Cedar Rapids, IA 52404, Teléfono: 319-398-5572, Correo electrónico: equity@kirkwood.edu, o el Director de la Oficina de Derechos Civiles del Departamento de Educación de los EE. UU., Edificio Federal John C. Kluczynski, 230 S. Dearborn Street, Piso 37, Chicago, IL 60604-7204, Teléfono: 312-730-1560, Fax: 312-730-1576, Correo electrónico: OCR.Chicago@ed.gov.